Studium uwarunkowań i kierunków zagospodarowania przestrzennego miasta Będzina

Uwarunkowania: struktura własności. rys. nr 7.

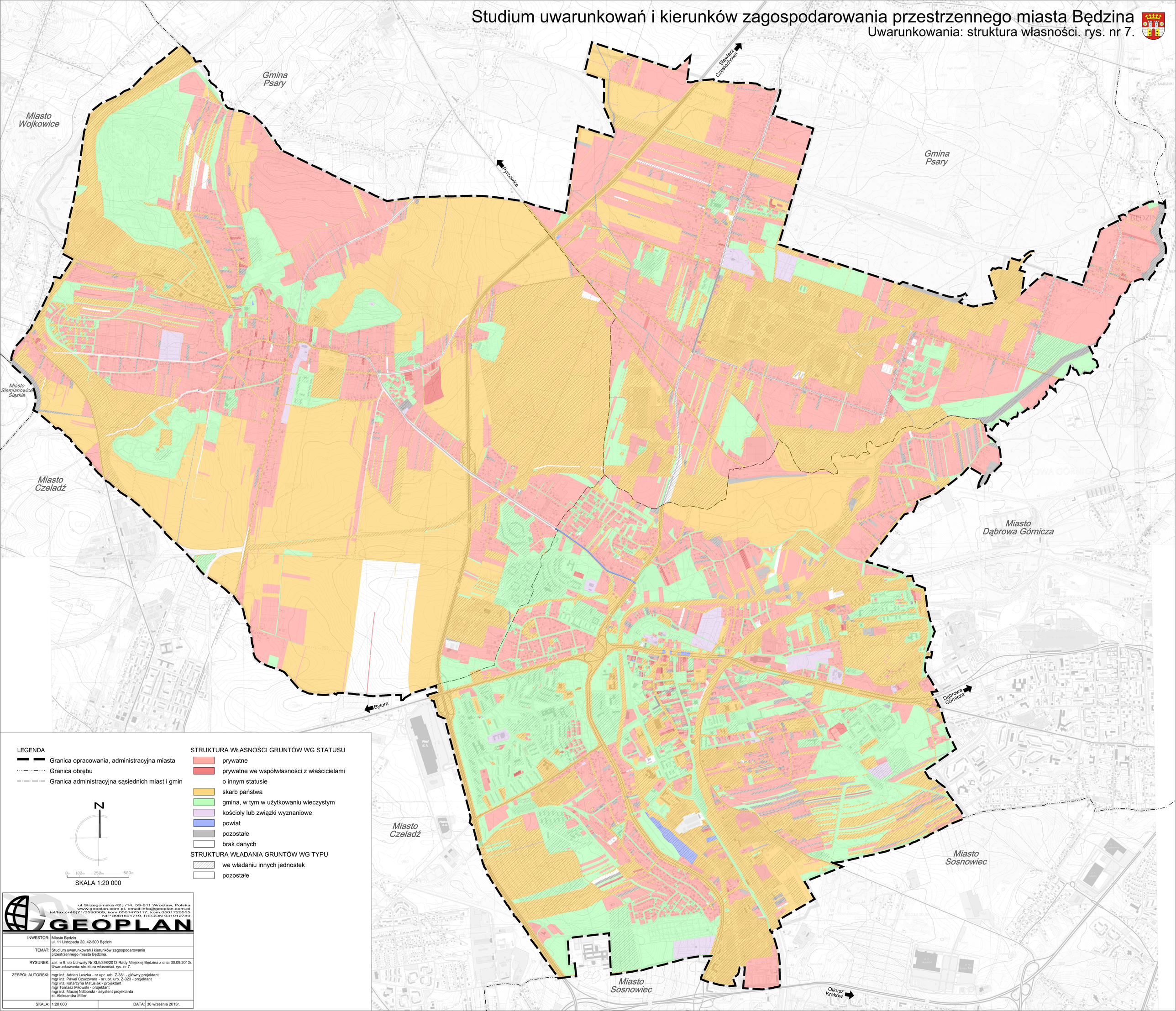

LEGENDA

- Granica opracowania, administracyjna miasta
- Granica obrębu
- Granica administracyjna sąsiednich miast i gmin

STRUKTURA WŁASNOŚCI GRUNTÓW WG STATUSU

- prywatne
- prywatne we współwłasności z właścicielami
- o innym statusie
- skarb państwa
- gmina, w tym w użytkowaniu wieczystym
- kościoły lub związki wyznaniowe
- powiat
- pozostałe
- brak danych

STRUKTURA WŁADANIA GRUNTÓW WG TYPU

- we władaniu innych jednostek
- pozostałe

N

0m 100m 250m 500m

SKALA 1:20 000

ul.Strzegomska 42 j /14, 53-611 Wrocław, Polska
www.geoplan.com.pl, email:info@geoplan.com.pl
tel/fax (+48)71/3590509, kom.0501475117, kom.0501729555
NIP 8981801719, REGON 931912789
GEOPLAN

INWESTOR:	Miasto Będzin ul. 11 Listopada 20, 42-500 Będzin
TEMAT:	Studium uwarunkowań i kierunków zagospodarowania przestrzennego miasta Będzina.
RYSUNEK:	zał. nr 9, do Uchwały Nr XLII/398/2013 Rady Miejskiej Będzina z dnia 30.09.2013r. Uwarunkowania: struktura własności. rys. nr 7.
ZESPÓŁ AUTORSKI:	mgr inż. Adrian Luszka - nr upr. urb. Z-381 - główny projektant mgr inż. Paweł Czuczwara - nr upr. urb. Z-323 - projektant mgr inż. Katarzyna Matusiak - projektant mgr Tomasz Milowski - projektant mgr inż. Maciej Niżborski - asystent projektanta st. Aleksandra Miller
SKALA: 1:20 000	DATA: 30 września 2013r.