Studium uwarunkowań i kierunków zagospodarowania przestrzennego miasta Będzina

Uwarunkowania: struktura osadnicza. rys nr 1.

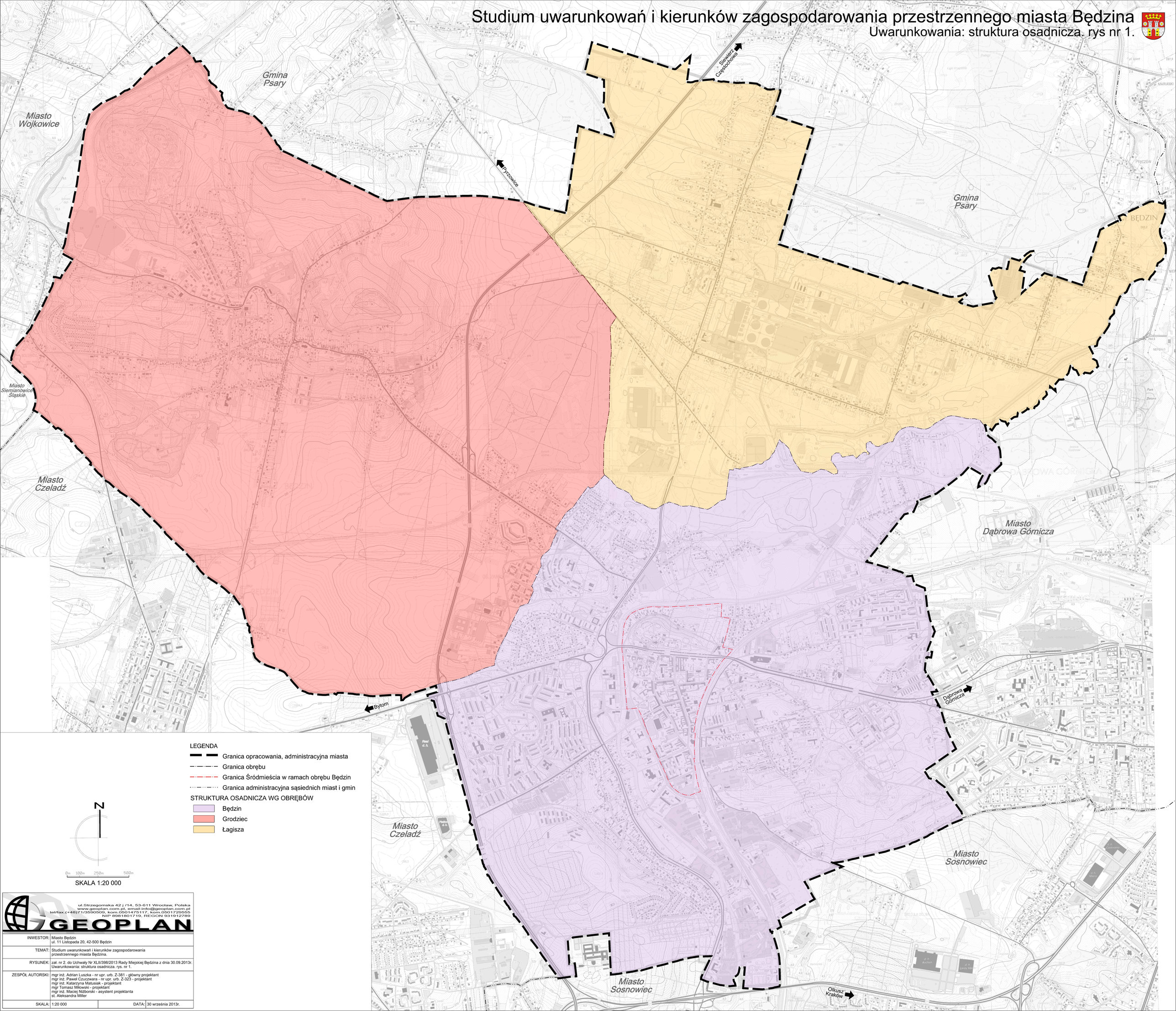

ul.Strzegomska 42 j /14, 53-611 Wrocław, Polska
www.geoplan.com.pl, email:info@geoplan.com.pl
tel/fax.(+48)71/3590509, kom.0501475117, kom.0501729555
NIP 8981801719, REGON 931912789
GEOPLAN

INWESTOR:	Miasto Będzin ul. 11 Listopada 20, 42-500 Będzin
TEMAT:	Studium uwarunkowań i kierunków zagospodarowania przestrzennego miasta Będzina.
RYSUNEK:	zał. nr 2. do Uchwały Nr XLII/398/2013 Rady Miejskiej Będzina z dnia 30.09.2013r. Uwarunkowania: struktura osadnicza. rys. nr 1.
ZESPÓŁ AUTORSKI:	mgr inż. Adrian Luszka - nr upr. urb. Z-381 - główny projektant mgr inż. Paweł Czuczwara - nr upr. urb. Z-323 - projektant mgr inż. Katarzyna Matusiak - projektant mgr Tomasz Miłowski - projektant mgr inż. Maciej Niżborski - asystent projektanta st. Aleksandra Miller
SKALA: 1:20 000	DATA: 30 września 2013r.