Studium uwarunkowań i kierunków zagospodarowania przestrzennego miasta Będzina

Kierunki rozwoju: zagrożenie powodzią, rys. nr 6.

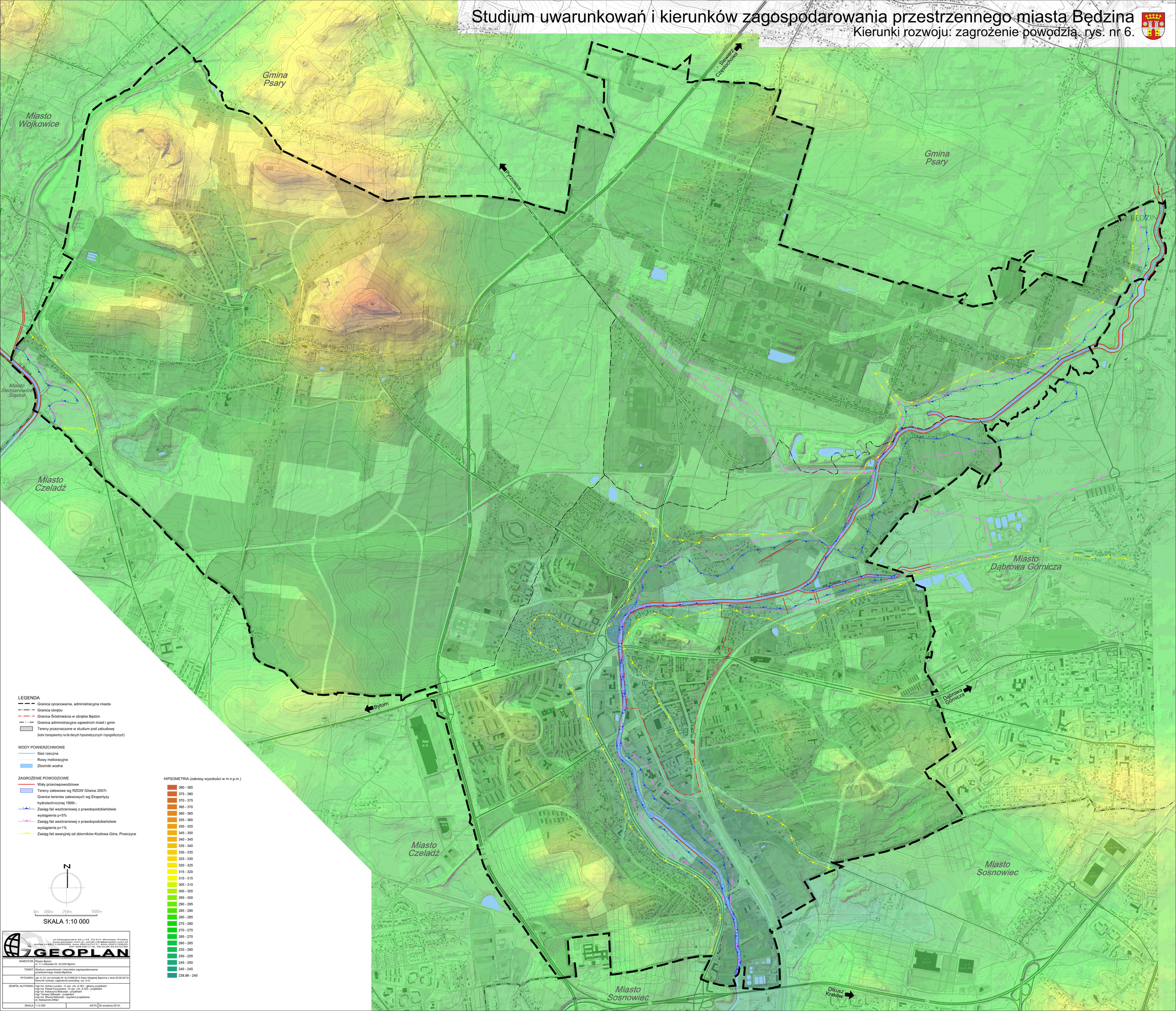

LEGENDA

- Granica opracowania, administracyjna miasta
- Granica obrębu
- Granica Śródmieścia w obrębie Będzin
- Granica administracyjna sąsiednich miast i gmin
- Tereny przeznaczone w studium pod zabudowę (kolor transparentny na tle danych hipsometrycznych i topograficznych)

WODY POWIERZCHNIOWE

- Sieć rzeczna
- Rowy melioracyjne
- Zbiorniki wodne

ZAGROŻENIE POWODZIOWE

- Wały przeciwpowodziowe
- Tereny zalewowe wg RZGW Gliwice 2007r.
- Granice terenów zalewowych wg Ekspertyzy hydrotechnicznej 1999r.:
- Zasięg fali wezbraniowej o prawdopodobieństwie wystąpienia p=5%
- Zasięg fali wezbraniowej o prawdopodobieństwie wystąpienia p=1%
- Zasięg fali awaryjnej od zbiorników Kozłowa Góra, Przeczyce

HIPSOMETRIA (zakresy wysokości w m.n.p.m.)

- 380 - 385
- 375 - 380
- 370 - 375
- 365 - 370
- 360 - 365
- 355 - 360
- 350 - 355
- 345 - 350
- 340 - 345
- 335 - 340
- 330 - 335
- 325 - 330
- 320 - 325
- 315 - 320
- 310 - 315
- 305 - 310
- 300 - 305
- 295 - 300
- 290 - 295
- 285 - 290
- 280 - 285
- 275 - 280
- 270 - 275
- 265 - 270
- 260 - 265
- 255 - 260
- 250 - 255
- 245 - 250
- 240 - 245
- 238,96 - 240

N

0m 100m 250m 500m

SKALA 1:10 000

ul.Strzegomska 42 j/14, 53-611 Wrocław, Polska
www.geoplan.com pl, email:info@geoplan.com pl
telfax.(+48)71/339/90/09, kom.0501475117, kom.0501729555
NIP 8981801716, REGON 931512789
GEOPLAN

INWESTOR:	Miasto Będzin ul. 11 Listopada 20, 42-500 Będzin
TEMAT:	Studium uwarunkowań i kierunków zagospodarowania przestrzennego miasta Będzina.
RYSUNEK:	zał. nr 20. do Uchwały Nr XLII/398/2013 Rady Miejskiej Będzina z dnia 30.09.2013r Kierunki rozwoju: zagrożenie powodzią, rys. nr 6.
ZESPÓŁ AUTORSKI:	mgr inż. Adrian Luszka - nr upr. urb. Z-381 - główny projektant mgr inż. Paweł Czuczwara - nr upr. urb. Z-323 - projektant mgr inż. Katarzyna Matusiak - projektant mgr Tomasz Milowski - projektant mgr inż. Maciej Niżborski - asystent projektanta st. Aleksandra Miller
SKALA: 1:10 000	DATA: 30 września 2013r.