Studium uwarunkowań i kierunków zagospodarowania przestrzennego miasta Będzina

Kierunki rozwoju: dziedzictwo kulturowe i zabytki oraz dobra kultury współczesnej - obiekty wskazane do ochrony prawem miejscowym. rys. nr 3.2.

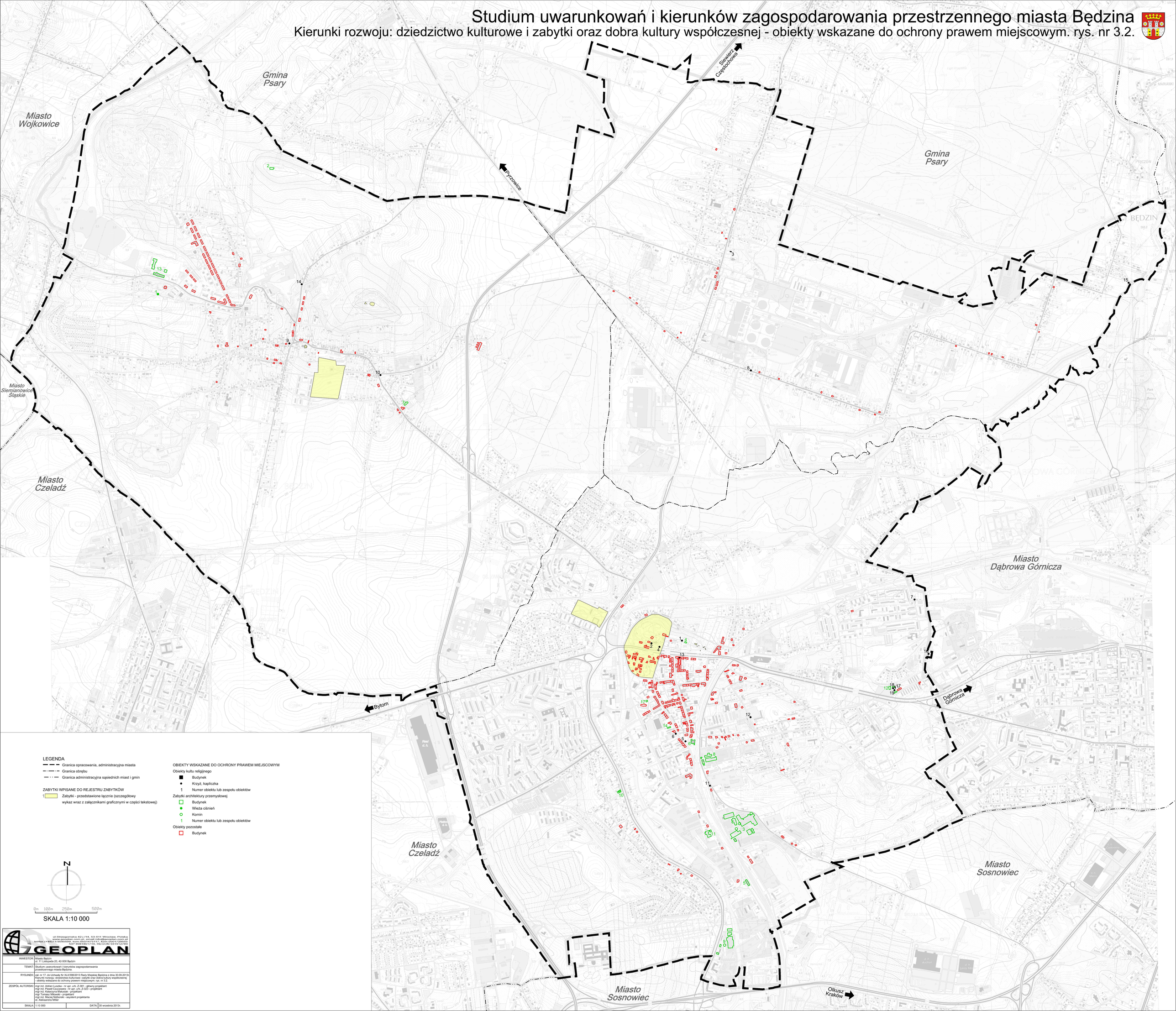

LEGENDA

- Granica opracowania, administracyjna miasta
- Granica obrębu
- Granica administracyjna sąsiednich miast i gmin

ZABYTKI WPISANE DO REJESTRU ZABYTKÓW

1 Zabytki - przedstawione łącznie (szczegółowy wykaz wraz z załącznikami graficznymi w części tekstowej)

OBIEKTY WSKAZANE DO OCHRONY PRAWEM MIEJSCOWYM

Obiekty kultu religijnego

- Budynek
- Krzyż, kapliczka
- 1 Numer obiektu lub zespołu obiektów

Zabytki architektury przemysłowej

- Budynek
- Wieża ciśnień
- Komin
- 1 Numer obiektu lub zespołu obiektów

Obiekty pozostałe

- Budynek

N

0m 100m 250m 500m

SKALA 1:10 000

GEOPLAN
ul.Strzegomska 42 j/14, 53-611 Wrocław, Polska
www.geoplan.com.pl, email:info@geoplan.com.pl
tel/fax.(+48)71/3606069, kom.0501475117, kom.0501720655
NIP 8981801719, REGON 931512789

INWESTOR:	Miasto Będzin ul. 11 Listopada 20, 42-500 Będzin
TEMAT:	Studium uwarunkowań i kierunków zagospodarowania przestrzennego miasta Będzina.
RYSUNEK:	zał. nr 17. do Uchwały Nr XLII/398/2013 Rady Miejskiej Będzina z dnia 30.09.2013r Kierunki rozwoju: dziedzictwo kulturowe i zabytki oraz dobra kultury współczesnej - obiekty wskazane do ochrony prawem miejscowym. rys. nr 3.2.
ZESPÓŁ AUTORSKI:	mgr inż. Adrian Luszka - nr upr. urb. Z-381 - główny projektant mgr inż. Paweł Czuczwara - nr upr. urb. Z-323 - projektant mgr inż. Katarzyna Matusiak - projektant mgr inż. Łukasz Kowalczyk - projektant mgr inż. Maciej Nizborski - asystent projektanta st. Aleksandra Miller
SKALA: 1:10 000	DATA: 30 września 2013r.