Studium uwarunkowań i kierunków zagospodarowania przestrzennego miasta Będzina

Kierunki rozwoju: dziedzictwo kulturowe i zabytki oraz dobra kultury współczesnej - zabytki, strefy ochrony. rys. nr 3.1.

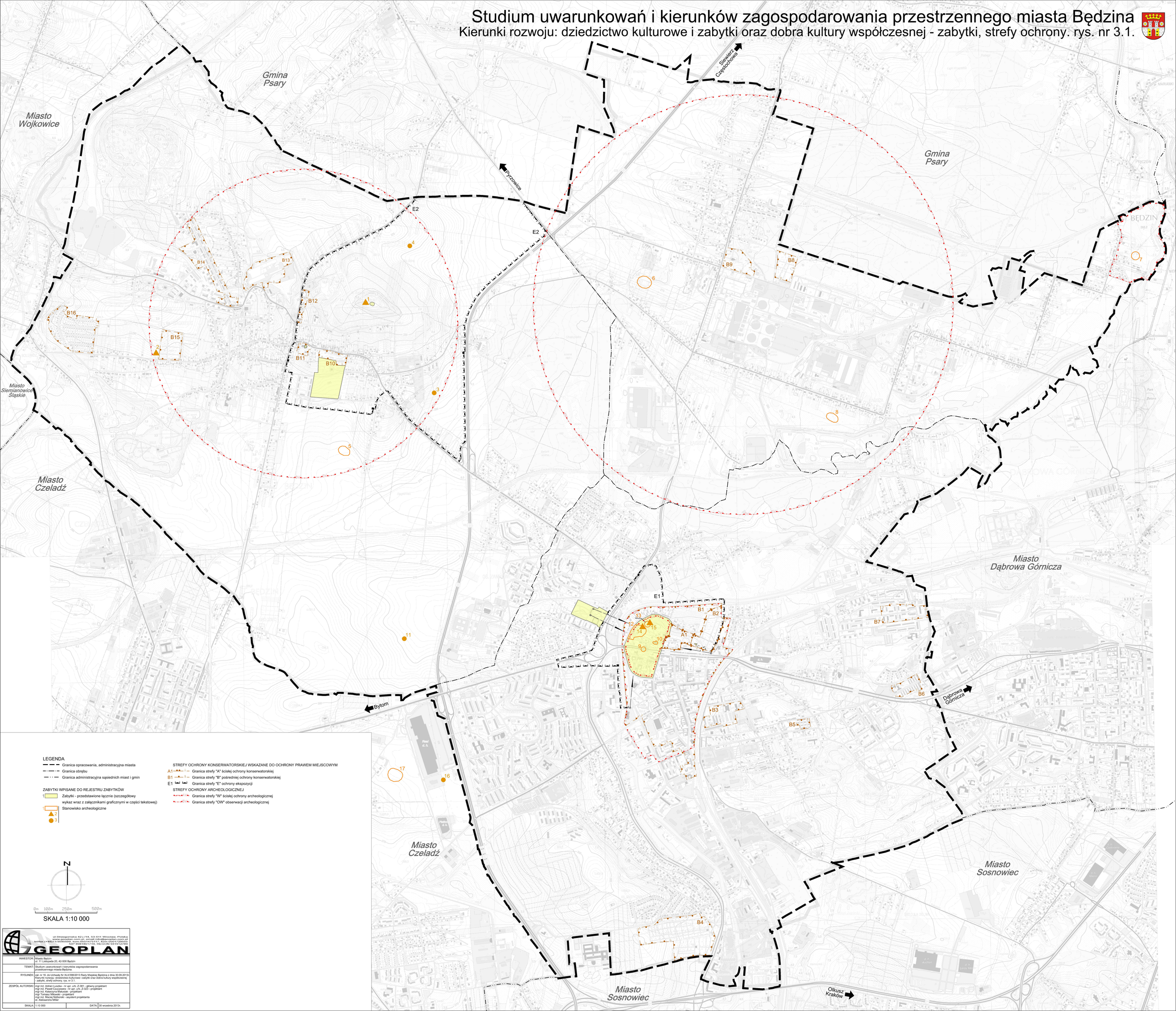

LEGENDA

- Granica opracowania, administracyjna miasta
- Granica obrębu
- Granica administracyjna sąsiednich miast i gmin

ZABYTKI WPISANE DO REJESTRU ZABYTKÓW

- 1 Zabytki - przedstawione łącznie (szczegółowy wykaz wraz z załącznikami graficznymi w części tekstowej)
- 1, 2, 3 Stanowisko archeologiczne

STREFY OCHRONY KONSERWATORSKIEJ WSKAZANE DO OCHRONY PRAWEM MIEJSCOWYM

- A1 Granica strefy "A" ścisłej ochrony konserwatorskiej
- B1 Granica strefy "B" pośredniej ochrony konserwatorskiej
- E1 Granica strefy "E" ochrony ekspozycji

STREFY OCHRONY ARCHEOLOGICZNEJ

- Granica strefy "W" ścisłej ochrony archeologicznej
- Granica strefy "OW" obserwacji archeologicznej

N

0m 100m 250m 500m

SKALA 1:10 000

GEOPLAN
ul.Strzegomska 42 j/14, 53-611 Wrocław, Polska
www.geoplan.com.pl, email:info@geoplan.com.pl
tel/fax.(+48)71/3606099, kom.0501475117, kom.0501729555
NIP 8981801716, REGON 931512789

INWESTOR:	Miasto Będzin ul. 11 Listopada 20, 42-500 Będzin
TEMAT:	Studium uwarunkowań i kierunków zagospodarowania przestrzennego miasta Będzina.
RYSUNEK:	zał. nr 16. do Uchwały Nr XLII/398/2013 Rady Miejskiej Będzina z dnia 30.09.2013r Kierunki rozwoju: dziedzictwo kulturowe i zabytki oraz dobra kultury współczesnej - zabytki, strefy ochrony. rys. nr 3.1.
ZESPÓŁ AUTORSKI:	mgr inż. Adrian Łuszka - nr upr. urb. Z-381 - główny projektant mgr inż. Paweł Czuczwara - nr upr. urb. Z-323 - projektant mgr inż. Katarzyna Małusiak - projektant mgr inż. Ewelina Kowalczyk - projektant mgr inż. Maciej Nizborski - asystent projektanta st. Aleksandra Miller
SKALA: 1:10 000	DATA: 30 września 2013r.